ALESSIA FAGGIOLI [BOLOGNA]

http://atelierfaggi.jimdo.com/

Alessia Faggioli nasce in Belgio nel 1984.
Nel 2002 si trasferisce a Ferrara per frequentare gli studi di Architettura.
Successivamente si specializza nell'architettura ecosostenibile a Bologna.
Svolge l'attività di architetto presso diversi studi.
Nel 2011 decide di diventare architetto freelance per poter dividere il suo tempo tra le sue due passioni: l'architettura ecosostenibile ed il design artigianale.
Nel 2011 registra, insieme a sua sorella, il marchio di moda e di design "à propos de ...".

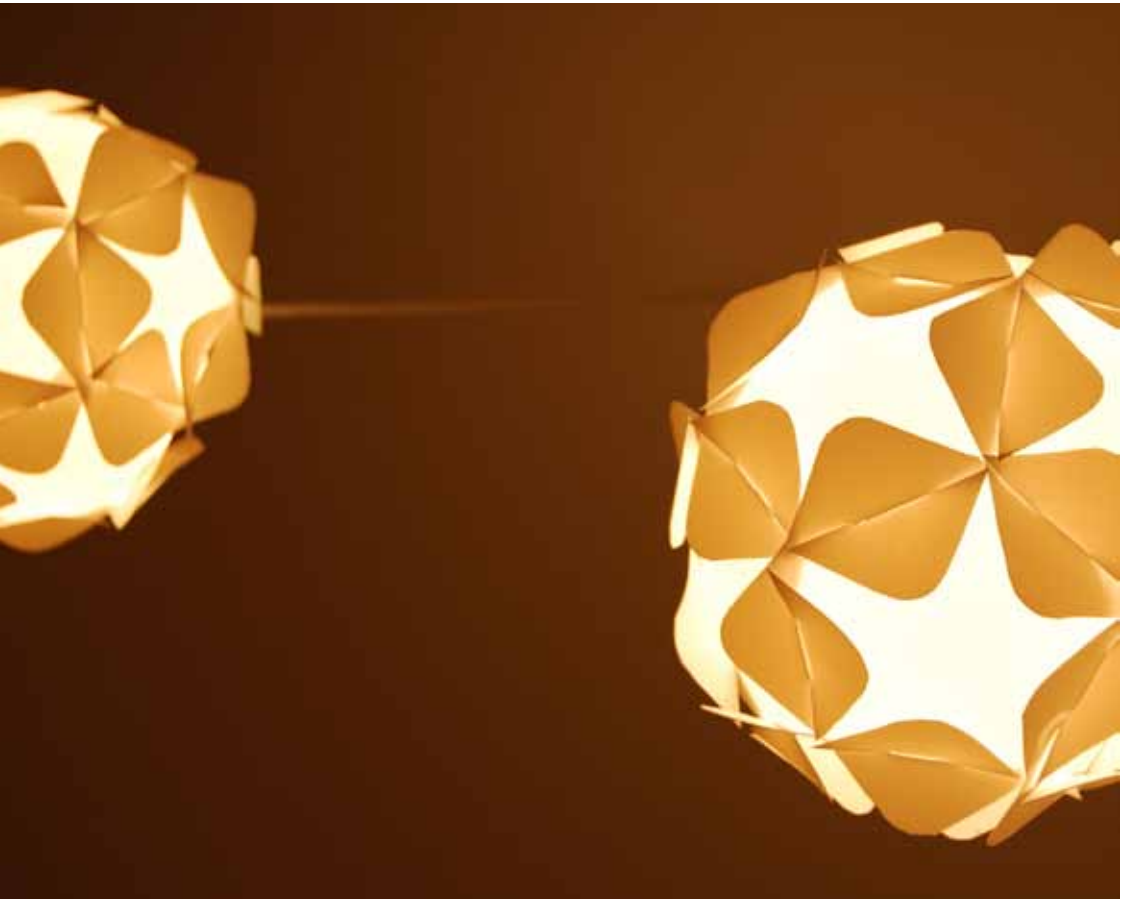

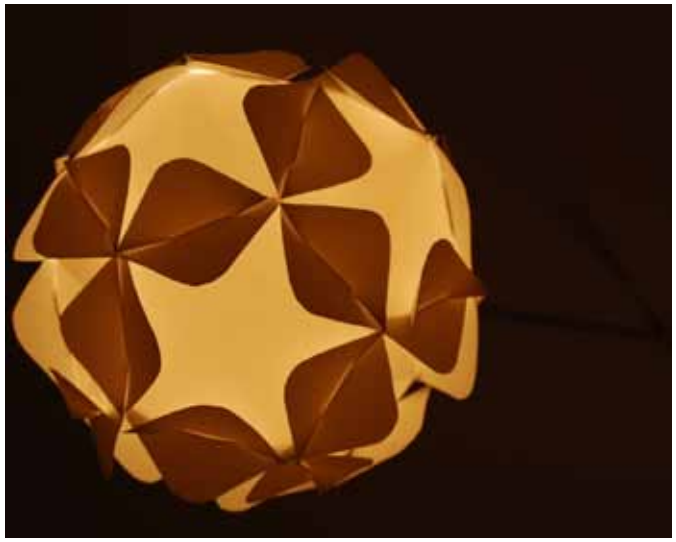

Lampada Trifoglio

ALESSIA FAGGIOLI

La lampada a sospensione Trifoglio viene creata utilizzando una tecnica ad incastro attraverso l'unione di un foglio plastificato trasparente ad un foglio di AslanTM di colore bianco.
Questo materiale presenta il vantaggio di essere opaco alla vista, trasparente alla luce ed ignifugo. Non necessita di struttura portante e può essere appesa direttamente al filo del portalampada.
La sfera che richiama un motivo floreale di trifogli può essere realizzata su misura, in qualsiasi dimensione, rifinitura e colore..